

Eine Veranstaltung des am Institut zur Interdisziplinären Erforschung des Mittelalters und seines Nachwirkens (IEMAN) angesiedelten Archäologisch-Historischen Forums (AHF),
finanziert durch den Landschaftsverband Westfalen-Lippe (LWL)

Bischöfliches Bauen im 11. Jahrhundert

Symposium vom 18. bis 20. Mai 2005

Organisatoren:
Jörg Jarnut und Matthias Wemhoff



Bild auf dem Titelblatt aus:
BINDING, Günther/**LINSCHIED-BURDICH**, Susanne, Planen und Bauen im frühen und hohen
Mittelalter nach den Schriftquellen bis 1250, Darmstadt 2002.

Mittwoch, 18. Mai 2005

- 13.00 Uhr Ankunft/Stehkaffee
- 14.15 Uhr Begrüßung (Jörg Jarnut/Matthias Wemhoff)
- 14.30 Uhr **Werner Jacobsen (Münster)**
Bischöfliches Bauen in Oberitalien. Eine Einführung unter vergleichender Einbeziehung der Verhältnisse nordwärts der Alpen
Diskussion
- 15.30 Uhr **Hans Peter Autenrieth (München)**
Wen oder was repräsentiert die Reihe geistlicher Würdenträger in den Wandmalereien der Kathedrale von Aosta?
Diskussion
- 16.30 Uhr Kaffeepause
- 17.00 Uhr **Carlo Tosco (Turin)**
Committenza vescovile nel primo romanico lombardo (XI secolo)
Diskussion
- 18.00 Uhr Abendessen
- Öffentlicher Abendvortrag in der Kaiserpfalz:
20.00 Uhr **Manfred Balzer (Münster)**
Westfälische Bischöfe des 11. Jahrhunderts als Bauherren und Architekten
-

Donnerstag, 19. Mai 2005

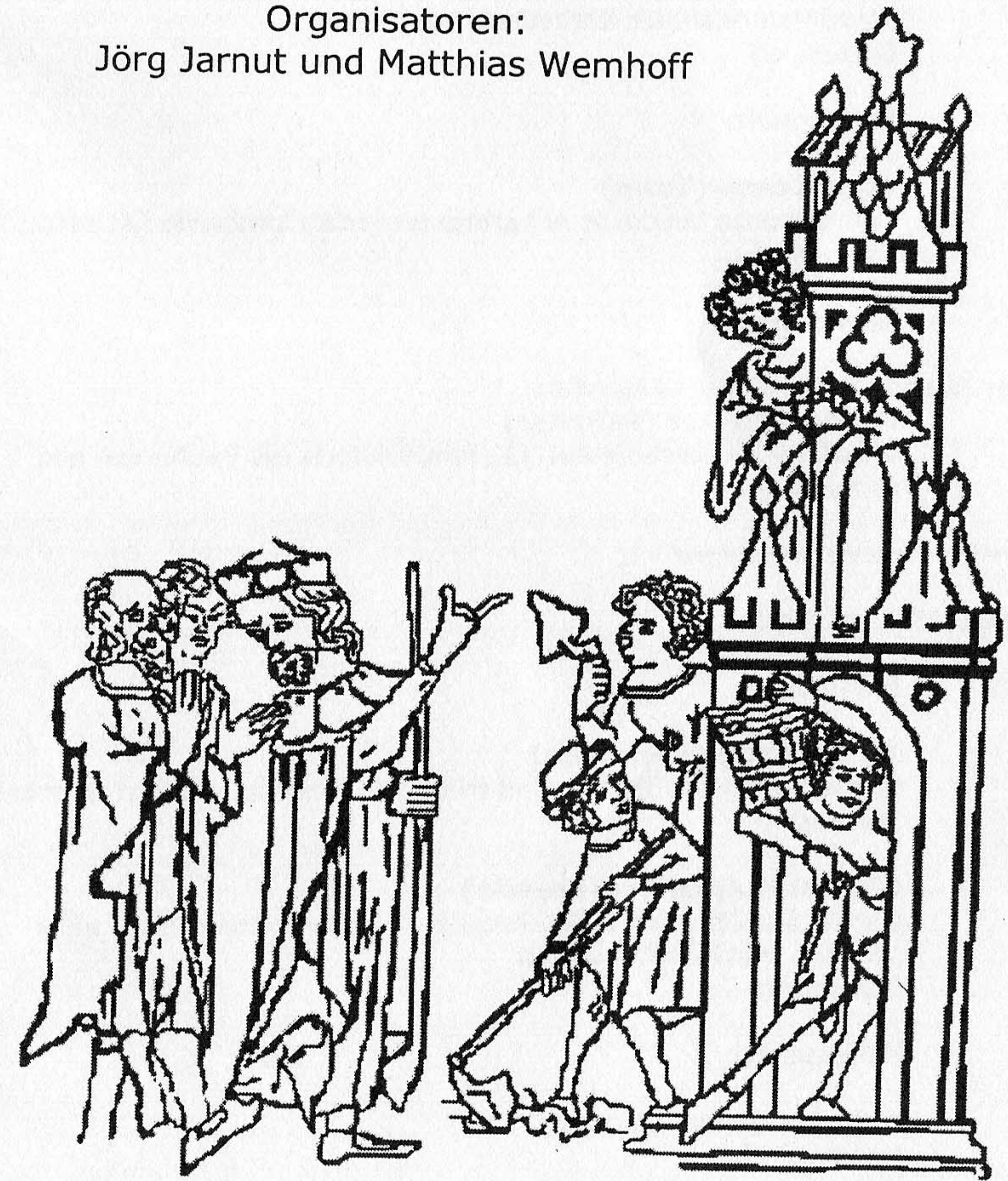
- ab 8.15 Uhr Frühstück
- 9.00 Uhr **Jens Reiche (Göttingen)**
Kirchenbaukunst des 10. und frühen 11. Jahrhunderts in Oberitalien
Diskussion
- 9.45 Uhr **Giancarlo Andenna (Brescia)**
L'attività costruttiva di Cluniacensi in Italia settentrionale nella seconda metà dell'XI secolo
Diskussion
- 10.30 Uhr Kaffeepause
- 11.00 Uhr **Anke Naujokat (Aachen)**
Heilige Gräber
Diskussion

- 11.45 Uhr **Xenia Stolzenburg (Marburg)**
Heilig-Grab-Kopien in Italien
Diskussion
- 12.30 Uhr Mittagessen
- 14.00 Uhr Abfahrt (ab Maspornplatz):
Exkursion auf den Spuren des Paderborner Bischofs Heinrich II. von Werl – Helmarshausen/Krukenburg, unter Leitung von:
Clemens Kosch (Paderborn)
- 20.00 Uhr Gemeinsamer Restaurantbesuch für die Referenten
-

Freitag, 20. Mai 2005

- ab 8.15 Uhr Frühstück
- 9.00 Uhr **Uwe Lobbedey (Münster)**
Bischöfliche Dombauten in Westfalen im 11. Jahrhundert
Diskussion
- 9.45 Uhr **Simone Heimann (Paderborn)**
Benno II. von Osnabrück – Bischöfliches Bauen im Spannungsfeld von Reich und Region
Diskussion
- 10.30 Uhr Kaffeepause
- 11.00 Uhr **Sveva Gai (Paderborn)**
Zur Bautätigkeit Bischof Meinwerks in Paderborn: Die ottonisch-salische Pfalzanlage
Sven Spiong (Paderborn)
Siedlungsstruktur im Umfeld der Paderborner Domburg
Diskussion
- 12.00 Uhr **Friederike Dhein (München)**
Lüttich. Inszenierung einer Bischofsstadt an der Wende zum 11. Jahrhundert
Diskussion
- 12.30 Uhr Mittagessen
- 13.45 Uhr **Sveva Gai / Claudia Dobrinski (Paderborn)**
Rundgang